



Zuzana Kuricová <obecrastislavice.z@gmail.com>

Fwd: NZ_Rastislavice, zahustenie, VNK,TS,NNK - zastupitelstvo vecné bremeno - žiadosť

1 správa

Miroslav Juhász <obecrastislavice.m@gmail.com>
Komu: Zuzana Kuricová <obecrastislavice.z@gmail.com>

5. októbra 2021, 14:42

——— Forwarded message ———

Od: **Biely, Peter** <peter.biely@zsdisk.sk>

Date: ut 5. 10. 2021 o 10:04

Subject: NZ_Rastislavice, zahustenie, VNK,TS,NNK - zastupitelstvo vecné bremeno - žiadosť

To: obecrastislavice.m@gmail.com <obecrastislavice.m@gmail.com>

Dobrý deň p. starosta,

v nadväznosti na zrealizovanie stavby **NZ_Rastislavice, zahustenie, VNK,TS,NNK** si Týmto Obec Rastislavice dovoľujeme požiadať o schválenie zriadenia vecných bremien na uloženie káblov vybudovaných v rámci predmetnej stavby.

V prílohe Vám posielam návrh textu uznesenia, ktorý bude potrebné doložiť ku návrhu na vklad do katastra nehnuteľností.

Zároveň prosím o informáciu, kedy by sa to mohlo dostať do zastupiteľstva?

Ďakujem vopred.

S pozdravom

Peter Biely

špecialista riadenia vlastníckych vzťahov

tím riad. vlastníckych vzťahov

+421 37 325 34 17

+421 908 718 221

Výpis z uznesenia z **XX.** Zasadnutia Obecného zastupiteľstva Obce Rastislavice
konaného dňa **DD.MM.2021**

Uznesenie č. : **XXX/2021**

Obecné zastupiteľstvo Obce Rastislavice **schvaľuje** na nasledovných nehnuteľnostiach nachádzajúcich sa v okrese Nové Zámky, obec Rastislavice:

Katastrálne územie	Číslo LV	Register KN	Parcelné číslo	Výmera v m ²	Druh pozemku
Rastislavice	1	C	976	12 595	zastavaná plocha a nádvorie
Rastislavice	1	C	980	7 689	zastavaná plocha a nádvorie
Rastislavice	1	C	979	971	zastavaná plocha a nádvorie
Rastislavice	1	C	978	963	zastavaná plocha a nádvorie
Rastislavice	1	C	950	54 176	zastavaná plocha a nádvorie

- zriadenie vecných bremien in personam v prospech spoločnosti Západoslovenská distribučná, a.s. so sídlom Čulenova 6, 816 47 Bratislava, IČO: 36361518 predmetom ktorých je povinnosť Obce Rastislavice, ako vlastníka zaťaženej nehnuteľnosti, strpieť na časti zaťaženej nehnuteľnosti v rozsahu vyznačenom v geometrickom pláne č. 331/2021, úradne overeným pod číslom 1131/21 dňa 02. septembra 2021:
 - a) zriadenie a uloženie elektroenergetických zariadení
 - b) užívanie, prevádzkovanie, údržbu, opravy, úpravy, rekonštrukcie, modernizácie a akékoľvek iné stavebné úpravy elektroenergetických zariadení a ich odstránenie

Vecné bremená sa zriadia na dobu neurčitú a za jednorazovú odplatu vo výške **4,00 eur** (slovom: štyri eurá a nula centov) za m² výmery vecných bremien.

Plocha vecného bremena v rozsahu ochranného pásma je na uvedených pozemkoch vyčíslená vyššie uvedeným geometrickým plánom v celkovej výmere **1 043m²**.

Teda celková jednorazová odplata za zriadenie vecných bremien na ploche v rozsahu ochranného pásma na všetkých vyššie uvedených pozemkoch je vo výške **4 172,00 eur** (*postup výpočtu: 1 043 m² x 4 eur/m²*).

Hlasovanie:

Prítomní: Emília Kovarčíková, Peter Bednárík, Ing. Ján Pochyba, Juraj Barcaj, Ing. Ingrid Pojezdalová, Ing. Nikoleta Pavelová, Jarmila Šurábová

Za: (mená poslancov)

Proti: (prípadné mená poslancov)

Zdržal sa: (prípadné mená poslancov)

.....
Miroslav Juhász
starosta obce

Spoplatnené
podľa zákona č. 145/1995
v znení neskorších predpisov

Geometrický plán je podkladom na právne úkony, keď údaje doterajšieho stavu výkazu výmer sú zhodné s údajmi platných výpisov z katastra nehnuteľností.

Vyhoviteľ Geodetická kancelária G E A s.r.o. Janka Kráľa 33, 849 01 Nitra IČO: 47029102 DIČ: 2023701548 mobil: 0905 642 385 geanitra@gmail.com	Kraj Nitriansky	Okres Nové Zámky	Obec Rastislavice		
	Kat. územie Rastislavice	Číslo plánu 331/2021	Mapový list č. ZS X-23-10,11,07		
GEOMETRICKÝ PLÁN		na vyznačenie vecného bremena v rozsahu ochranného pásma inžinierskej siete na parcele CKN 976,980,979,978,950			
Vyhotožil		Autorizačne overil		Úradne overil	
Dňa: 12.7.2021		Meno: Martin Šiška		Meno: Ing. Agneša Jankovská	
Dňa: 12.7.2021		Meno: Ing. Ľubomír Šagát		Dňa: 2. 09. 2021	
Nové hranice boli v prírode označené inžinierskou sieťou		Náležitosťami a presnosťou zodpovedá predpisom		Číslo: 1137127	
Záznam podrobného merania (meračský náčrt) č. 703		Pečiatka a podpis		Úradne overené podľa §9 zákona NR SR č.215/1995 Z.z. o geodézii a kartografii	
Súradnice bodov označených číslami a ostatné meračské údaje sú uložené vo všeobecnej dokumentácii				Pečiatka a podpis	

Výkaz výmer															
Doterajší stav					Zmeny					Nový stav					
Pk.vl.	Číslo Parcely			Výmera	Druh pozemku	Diel	k parcele číslo	m2	od parcely číslo	m2	Číslo parcely	Výmera		Druh pozemku	Vlastník (iná opráv.osoba) adresa, (sídlo)
	LV	PK	KN									ha	m2		
Stav právny je totožný s registrom C KN															
Vyčíslenie rozsahu vecného bremena															
1		976	1	2595	zastav. plocha	1			976	148	976	1	2595	zastav. plocha 22	doterajší
1		980		7689	zastav. plocha	5			976	24	980		7689	zastav. plocha 22	detto
1		979		971	zastav. plocha	2			980	53	979		971	zastav. plocha 22	detto
1		978		963	zastav. plocha	3			979	90	979		971	zastav. plocha 22	detto
1		950		4176	zastav. plocha	4			979	90	978		963	zastav. plocha 22	detto
1		950	5	4176	zastav. plocha	6			978	8	950	5	4176	zastav. plocha 22	detto
Spolu :			7	6394						1043		7	6394		

Poznámka:
Zriaďuje sa vecné bremeno v rozsahu ochranného pásma na inžinierske siete (podzemné káblové vedenia od 1kV do 22kV) na parcelu registra C-KN: 976, 980, 979, 978, 950 v uvedených dieloch v prospech spoločnosti Západoslovenská distribučná a.s., Čulenova 6, Bratislava.

Legenda:
Kód spôsobu využívania 22 - Pozemok na ktorom je postavená inžinierska stavba - cestná, miestna a účelová komunikácia, lesná cesta, poľná cesta, chodník, nekryté parkovisko a ich súčasť

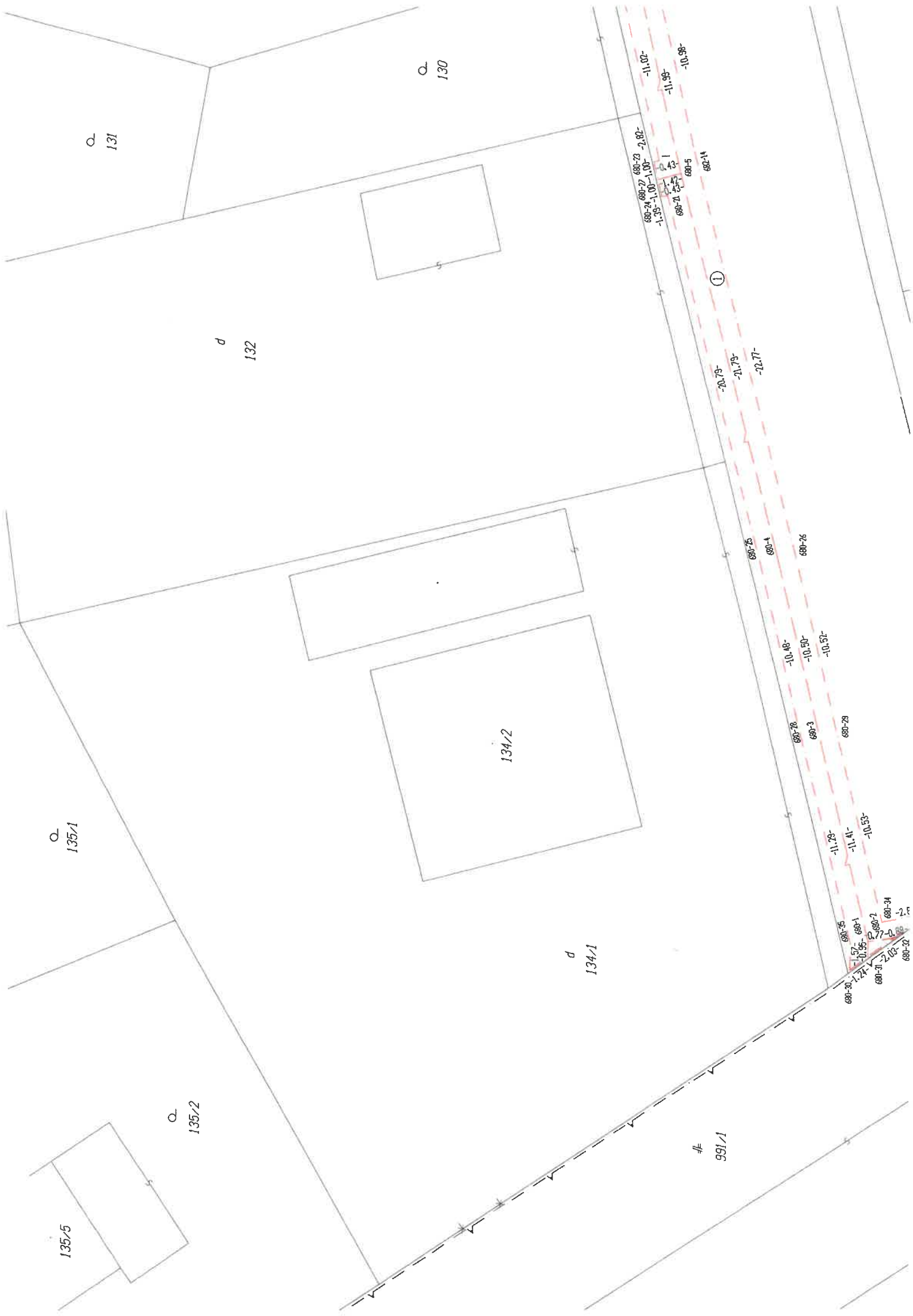

29

5
9
11

-07.00
-16.91
-32.76

⊙

670-3

-17.04

680-86
680-87
680-88
680-89
680-90
680-91
680-92
680-93
680-94
680-95
680-96
680-97
680-98
680-99
680-100

670-12

-7.01

670-11

-3.04

-1.01

-0.28

-6.95

4.50

670-12

10

670-11

193/1
p

193/2
p

191

p

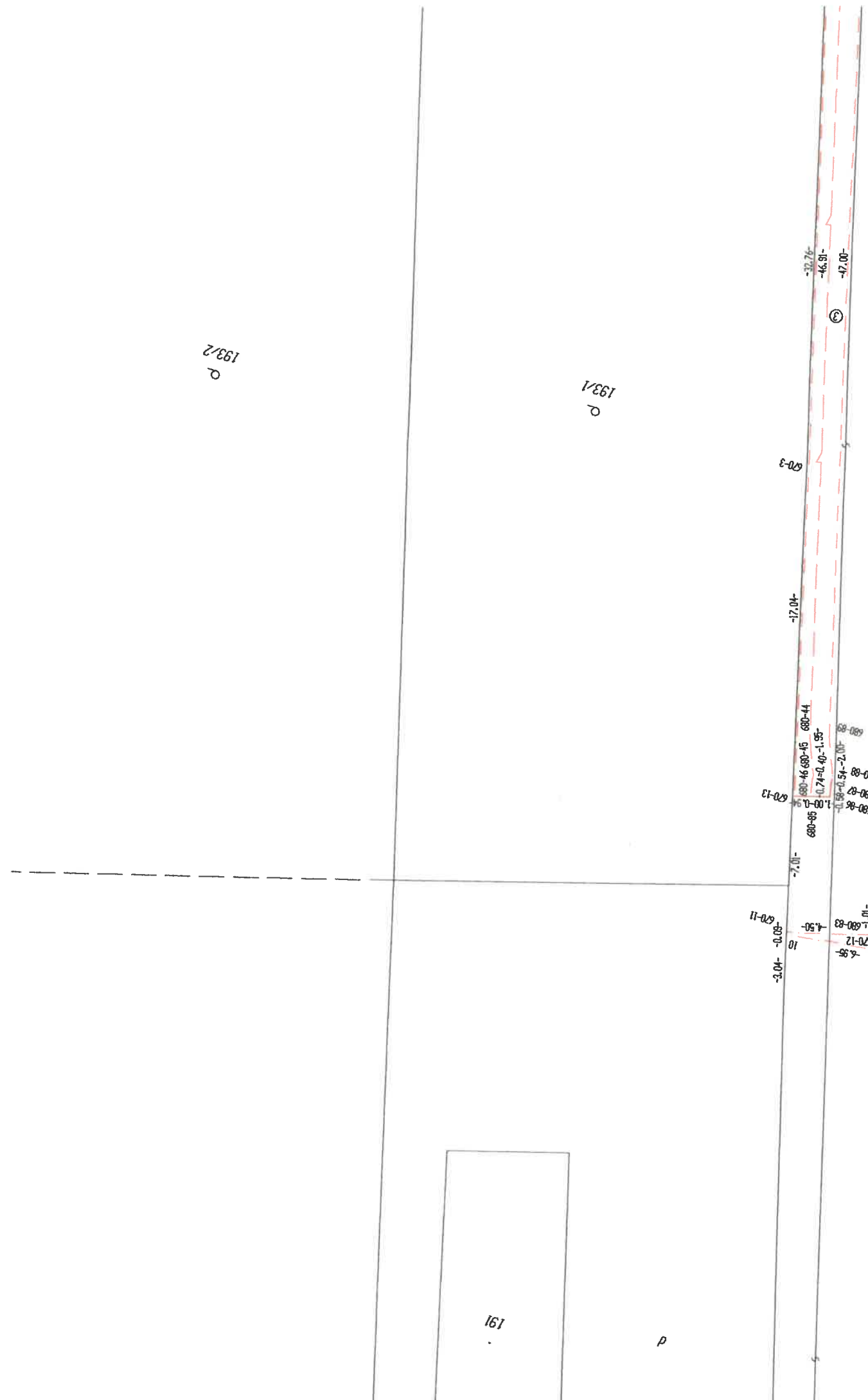

976
#

⑥
28

978
#

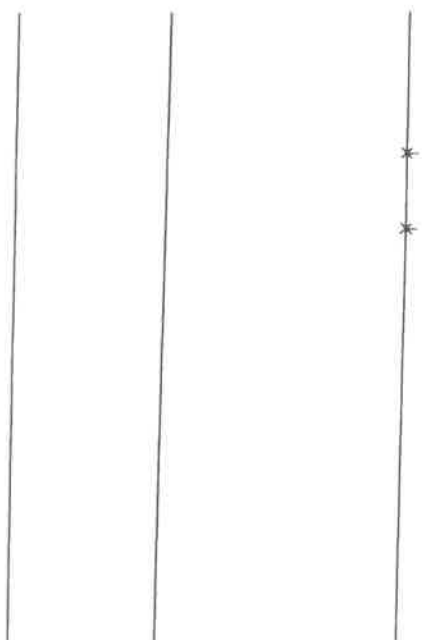
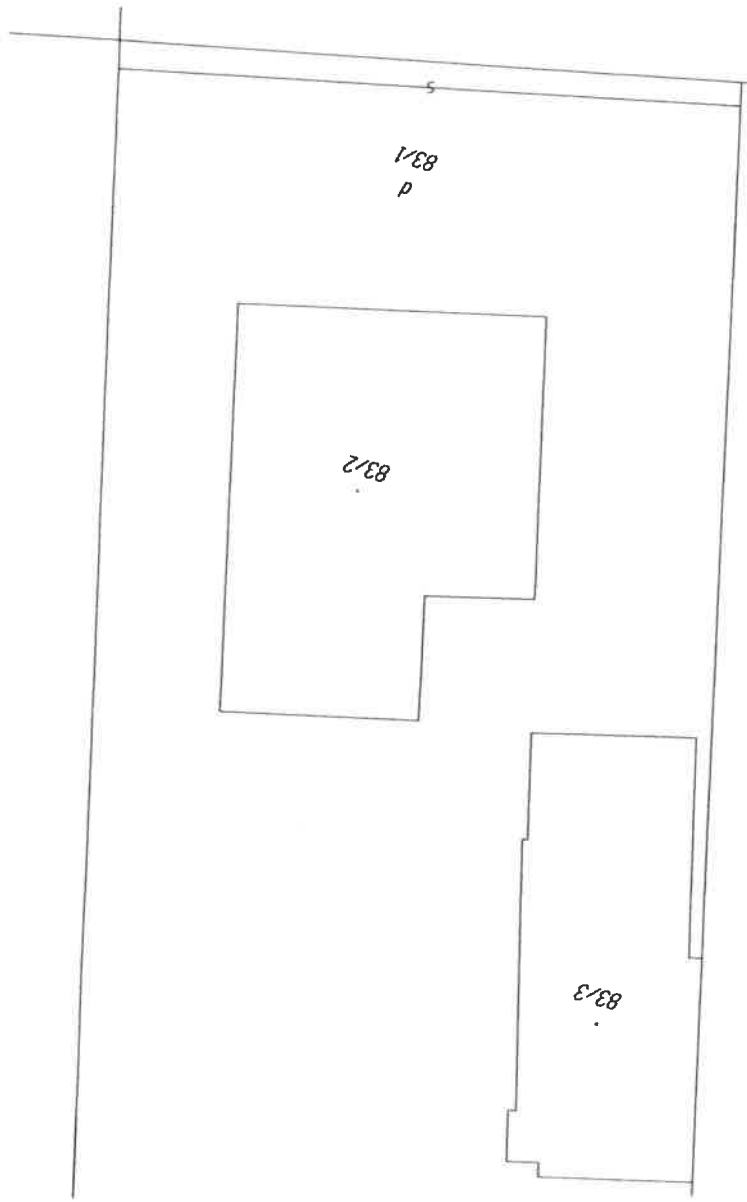

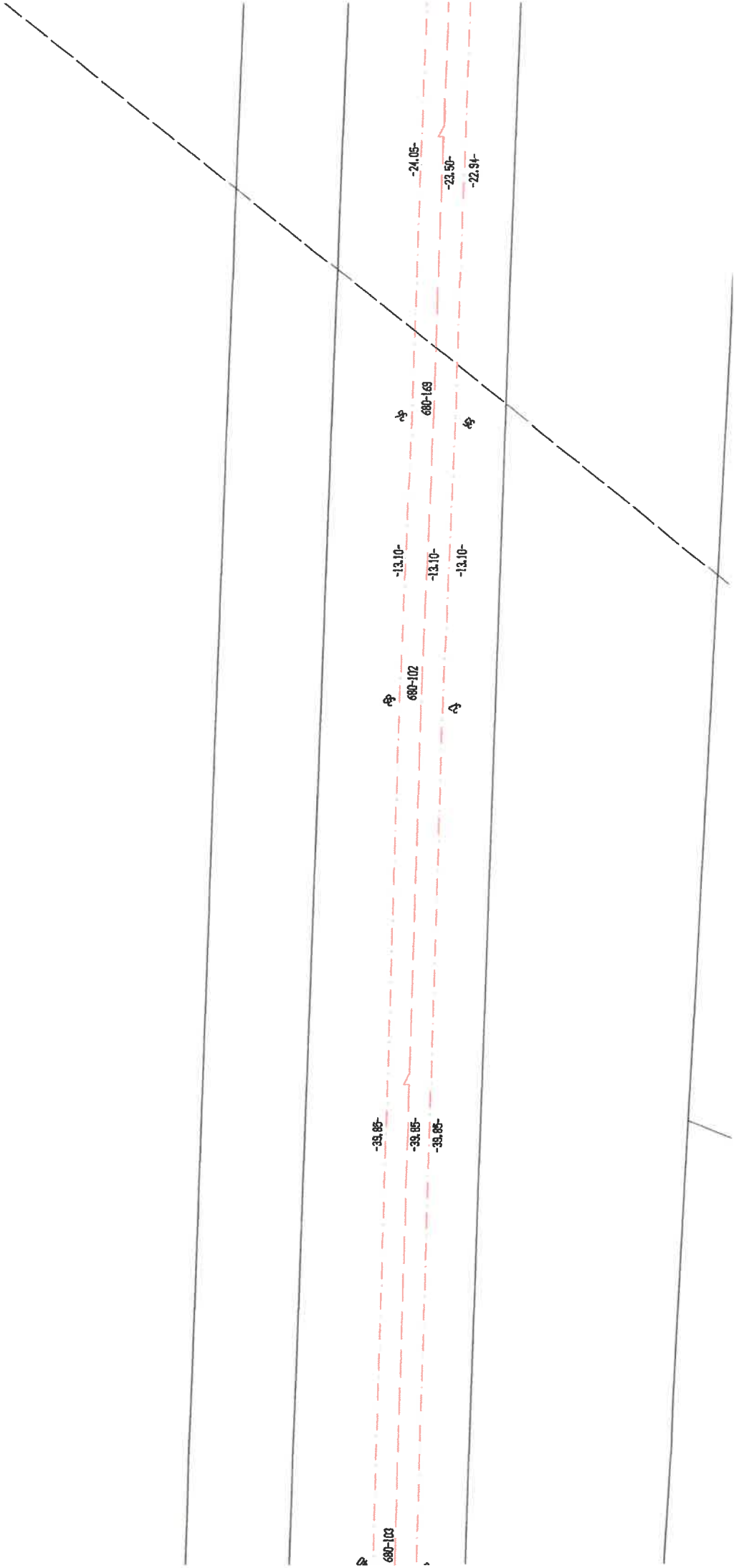

912/2

950

-28, 28-

-28, 28-

-28, 28-

4

680-105

3

-10, 73-

-10, 73-

-10, 73-

4

680-104

4

-41, 24-

-41, 26-

-41, 27-

1070/2

